

Ville de Cookshire-Eaton

Plans de zonage
Secteur de Johnville

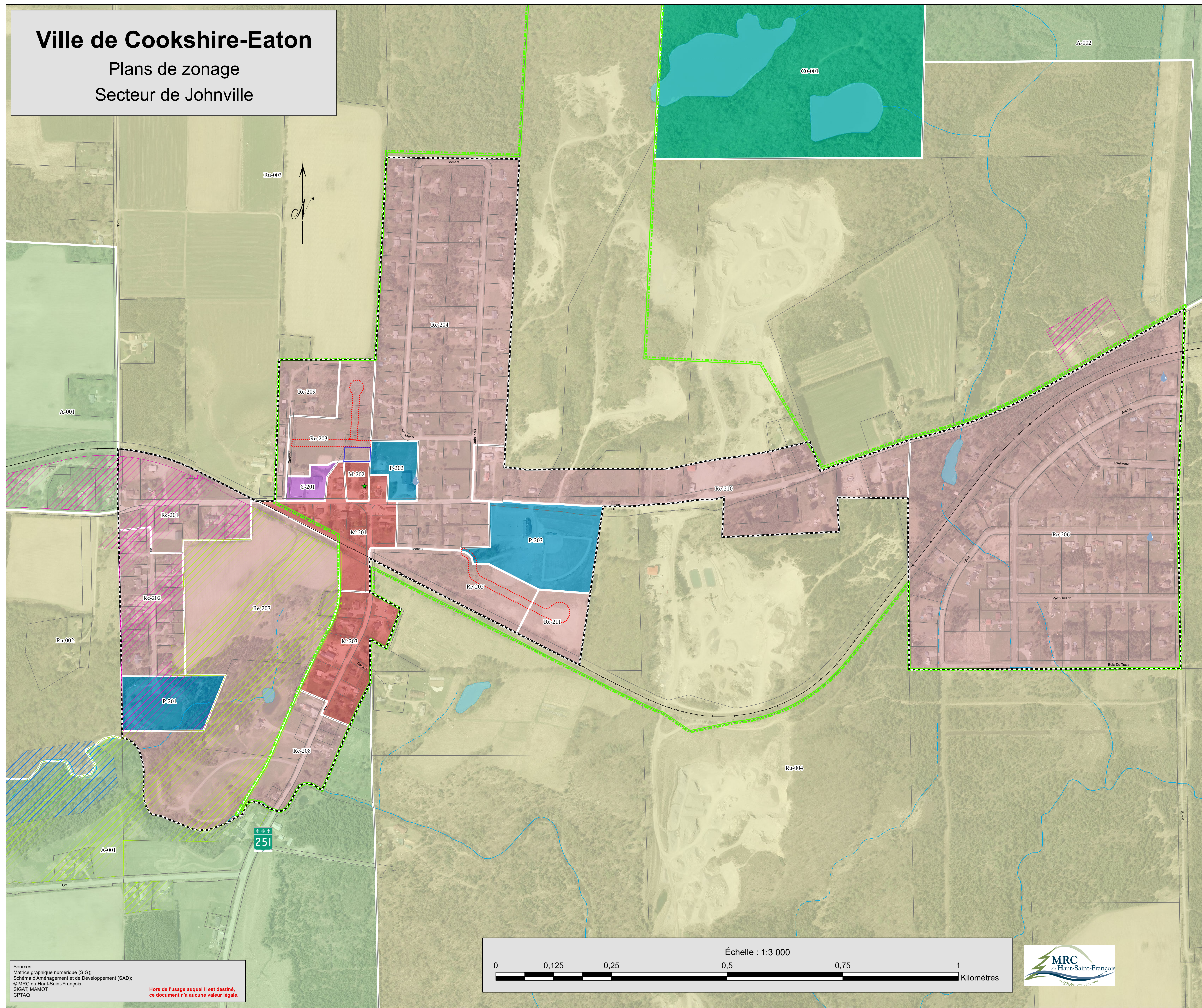

Légende

- Zones**
- Agricole
 - Rurale
 - Résidentielle
 - Mixte
 - Publique
 - Conservation
- Éléments et zones à protéger**
- Limite de la zone agricole permanente (LPTAA)
 - Zone inondable (0 - 20 ans)
 - Zone inondable (20 - 100 ans)
 - Bâtiment protégé
 - Prise d'eau potable communautaire
- Types d'îlots déstructurés**
- AVEC morcellement
 - SANS morcellement
- Autres**
- Périmètre urbain
 - Voie ferroviaire
 - Route provinciale
 - Route municipale
 - Rue projetée
 - Limites de lot
 - Lacs, étangs et rivières
 - Cours d'eau
 - Cours d'eau intermittent

Règlement no	Date d'adoption

Ce plan fait partie intégrante du Règlement de zonage no. 286-2021 en tant qu'Annexe 1

Authentifié ce jour

Mairesse

Secrétaire-trésorier

ville de **Cookshire-Eaton** 220, rue Principale Est, Cookshire (Québec) J0B 1M0
 Tél.: 819-560-8585 Téléc.: 819-875-5311
 Courriel: cookshire-eaton@hsfc.qc.ca

DOSSIER D'URBANISME VILLE DE COOKSHIRE-EATON	
Titre: PLANS DE ZONAGE ANNEXE 1 DU RÈGLEMENT NO. 286-2021	
Dessiné par: Sylvain Lamontagne	Date: Août 2021
Vérifié par: Charles Laforest	Scaleau:
Approuvé par: Charles Laforest	Plan: 4 de 5

Sources:
 Matrice graphique numérique (SIG);
 Schéma d'Aménagement et de Développement (SAD);
 © MRC du Haut-Saint-François;
 SIGAT, MAMOT
 CPTAQ

Hors de l'usage auquel il est destiné,
 ce document n'a aucune valeur légale.

