

Ville de Cookshire-Eaton

Plans de zonage

Secteur de Sawyerville

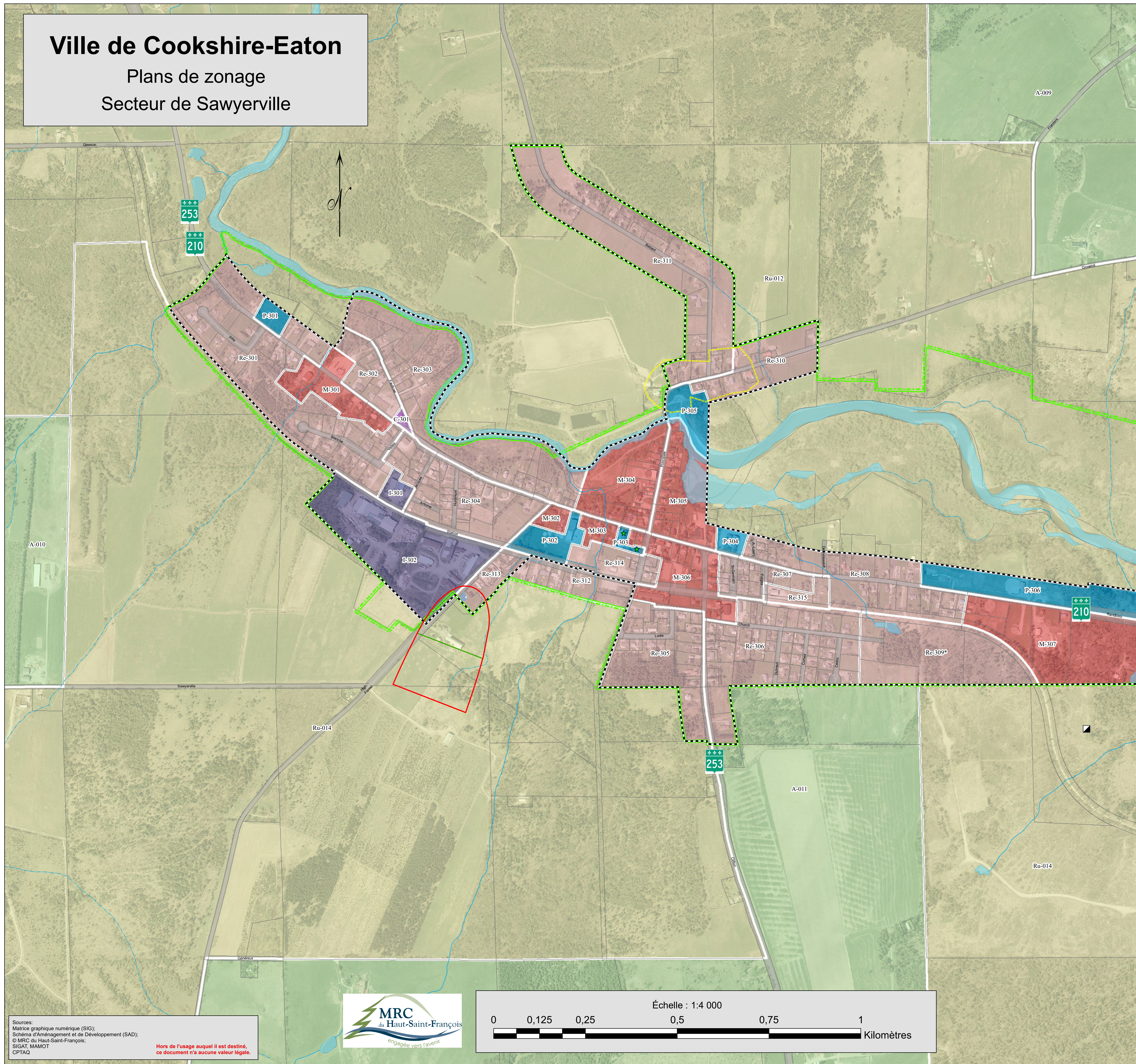

Légende

Zones

- Agricole
- Rurale
- Résidentielle
- Mixte
- Commerciale
- Publique
- Industrielle

* Zone d'aménagement de réserve

Éléments et zones à protéger

- Aires de protection des prises d'eau
- Limite de la zone agricole permanente (LPTAA)
- Ensemble architectural
- Zone inondable (0 - 20 ans)
- Zone inondable (20 - 100 ans)
- Bâtiment protégé
- Site désaffecté d'un ancien dépotoir
- Prise d'eau potable communautaire

Autres

- Périmètre urbain
- Voie ferroviaire
- Route provinciale
- Route municipale
- Limites de lot
- Limite municipale
- Lacs, étangs et rivières
- Cours d'eau
- Cours d'eau intermittent

Règlement no	Date d'adoption

Ce plan fait partie intégrante du Règlement de zonage no. 286-2021 en tant qu'Annexe 1

Authentifié ce jour _____

Mairesse _____

Secrétaire-trésorier _____

ville de **Cookshire-Eaton** 220, rue Principale Est, Cookshire (Québec) J0B 1M0
 Tél.: 819-560-8585 Téléc.: 819-875-5311
 Courriel: cookshire-eaton@hsfcq.ca

DOSSIER D'URBANISME VILLE DE COOKSHIRE-EATON

Titre: **PLANS DE ZONAGE
ANNEXE 1 DU RÈGLEMENT NO. 286-2021**

Dessiné par: Sylvain Lamontagne Date: Août 2021

Vérifié par: Charles Laforest Sceau:

Approuvé par: Charles Laforest Plan: 3 de 5

Sources:
 Matrice graphique numérique (SIG);
 Schéma d'Aménagement et de Développement (SAD);
 © MRC du Haut-Saint-François;
 SIGAT, MAMOT
 CPTAQ

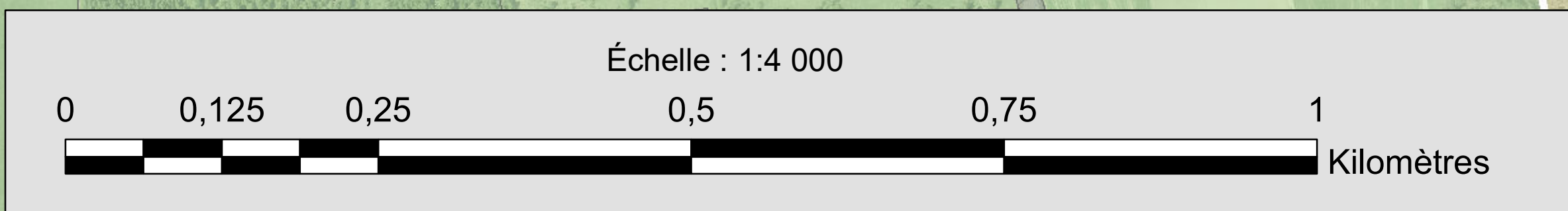

Hors de l'usage auquel il est destiné,
ce document n'a aucune valeur légale.